

## Exposé Miereinheit 35

Objektanschrift: Riebeckstraße 53b  
Lage: 3. OG  
Art der Wohnung: 2-Raum-Wohnung  
Mietfläche: 48,50 m<sup>2</sup>  
Ausstattung: Fahrstuhl im Haus, bodengleiche Dusche, Fußbodenheizung, Bodenkammer, WM-Anschluss im Bad,

Mietpreisberechnung: 412,25 € Kaltmiete  
109,13 € BK/NK-Vorauszahlung  
**521,38 € Warmmiete**

Kaution (2 MKM): 824,50 € Zahlung in 3 Raten

## Grundriss:

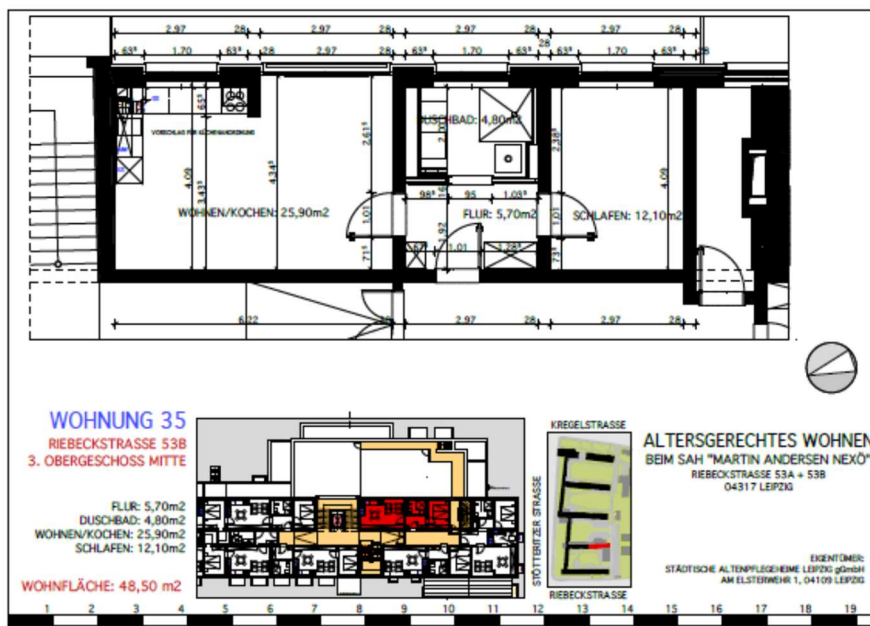

**Kontakt:** SAH Leipzig gGmbH  
Mietverwaltung  
Annett Schmidt  
Am Elsterwehr 10, 04109 Leipzig  
Tel.: 4849315, Fax: 4849327  
Mobil: 017619157637  
E-Mail: [annett.schmidt@sah-leipzig.de](mailto:annett.schmidt@sah-leipzig.de)

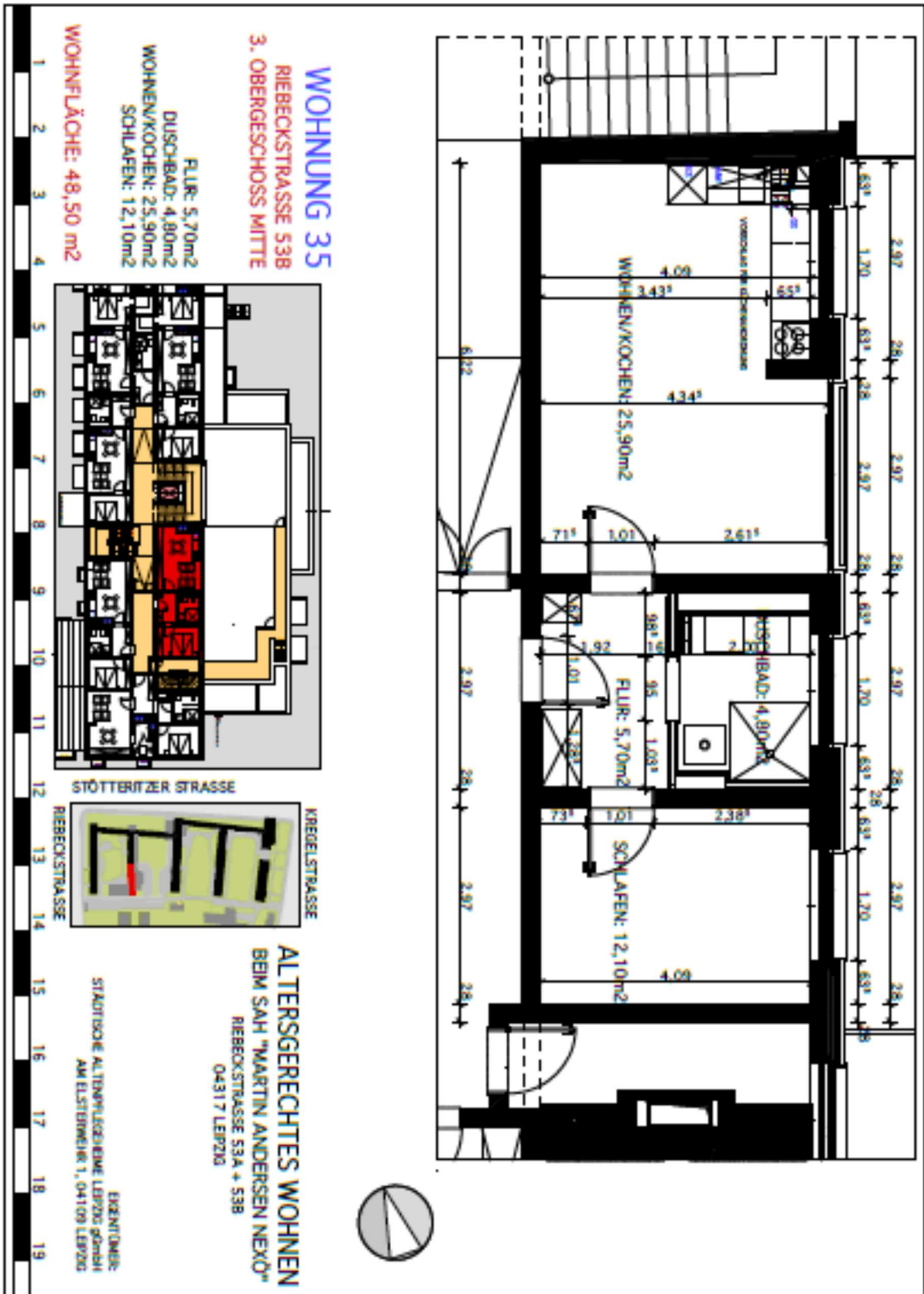

•• Soziale Kompetenz schafft Vertrauen!